にいがた元気プロジェクト
NIIGATA GENKI PROJECT

2022年度 活動報告

1.にいがた元気プロジェクト概要

理念

わたしたち一人ひとりが【にいがた】を誇れるものにする。

「私たちの考える元気とは…？」

少子高齢化、人口流出など
様々な問題を抱える新潟が、
新潟の中だけを見るのではなく…

・新潟は面白そう!
・新潟は凄いね!
・新潟は最近よく聞くね!
・新潟に住んでみたい!

全国、そして世界からそう思ってもらえる
【にいがた】にする事が
【元気】にすることだと信じています。

三信条

1.【にいがた】を発信する。
2.【にいがた】を繋ぐ。
3. 地域活動の参画・支援をする。

活動指針

1.国際社会、世界に【にいがた】を発信していく
全国に【にいがた】を発信していく
2.地域活性化に関わる事業活動への協働や参画、
市民活動の支援
3.にいがた元気資金を活用していく
4.新潟県代表として世界・全国に[にいがた]
を誇れるようにする

公式キャラクター
まめ太

2.会員推移(2017年10月設立～2023年1月現在)

設立時15名でスタートし、現在は52名となりました！

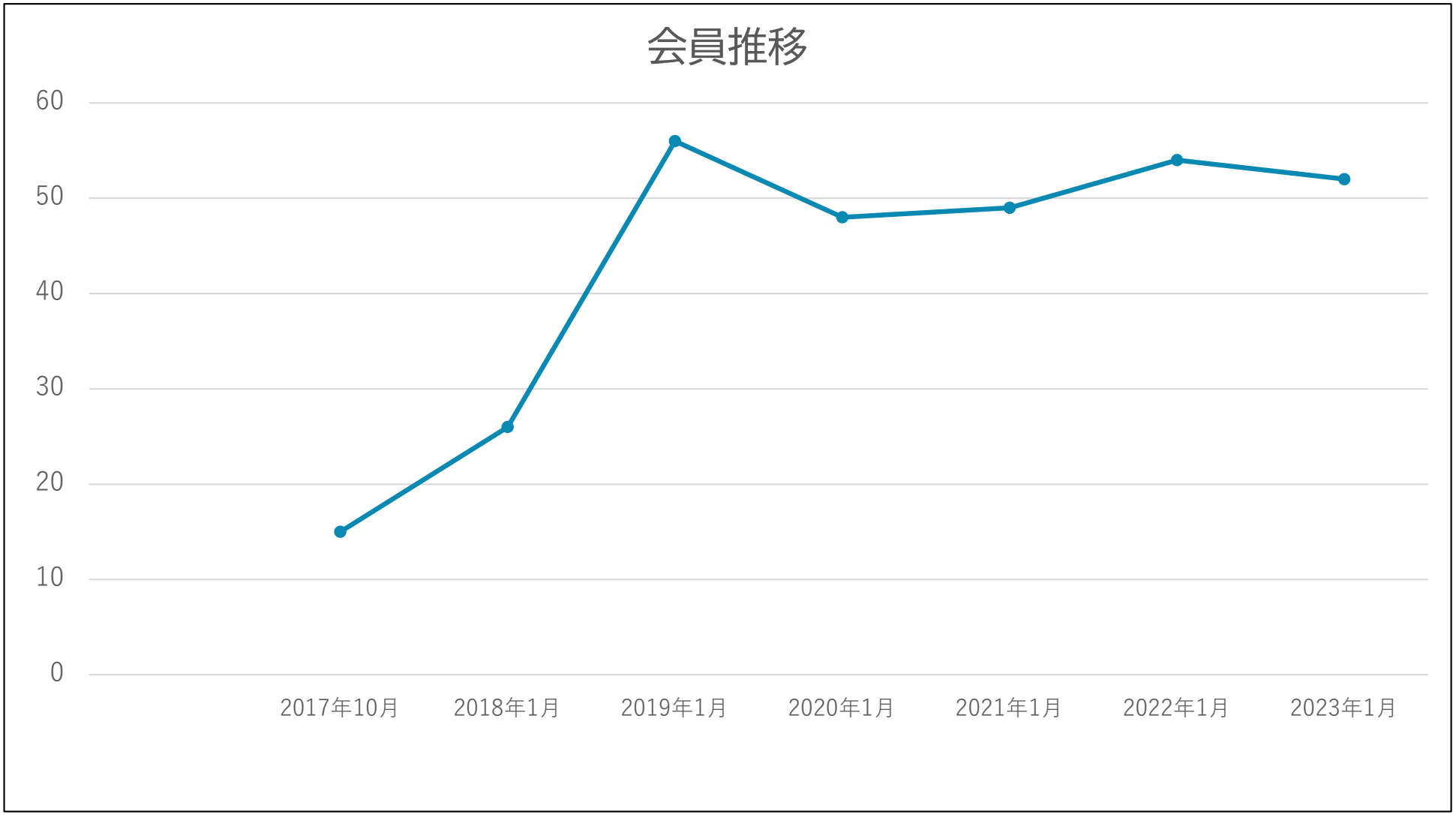

3.業種別会員紹介①

2023年1月18日時点

新潟県内、幅広い「地域」の方にもご参加頂いております。

食品・飲食店業界の会員様

コカ・コーラボトラーズジャパン株式会社	伊藤 亮平
貝楽酒場たらふくうなり	唐澤 直秀
マルシン食品株式会社	新保 尚志
株式会社ライスグローワーズ	石附 拓真
りんごの樹	金子　洋平
新潟肉バルあべじ	阿部 悟志
株式会社POINT5	小林 堅治

市民団体会員様

一般社団法人おらってにいがた市民エネルギー協議会	横木　将人

印刷・メディア・看板業界の会員様

株式会社LEApass	玉川　慎一
野崎印刷株式会社	元波　亨太
オンド株式会社	吉原　彰大
有限会社看板の上野	上野　龍一

建築・不動産業界の会員様

信濃土地株式会社	田中　正人
株式会社小野組	信田　幸
株式会社北陸宣美	佐藤　幸将

3.業種別会員紹介②

2023年1月18日時点

その他の業界の会員様

新潟県民電力株式会社	中山 光博	社会福祉法人愛宕福祉会	石川 大樹
千花	田辺 円香	さかつめ整骨院鍼灸院	坂爪 慶
株式会社別所材木店	杉崎 伸也	有限会社山﨑銅鉄店	山﨑 宏行
TM共同法律事務所	村田 有生	はり灸なつめ堂	齋藤 三千代
有限会社小菅自動車販売	小菅 裕之	株式会社トラストコミュニケーション	渡辺 喜則
小池被服株式会社	小林 将哉	弁護士法人新潟シティ法律事務所	村山 雄亮
新潟古町えんとつシアター	逸見 友哉	株式会社OUGIYA	石添　宏

個人の会員様

入山 雄太	茅原 颯大	井筒 久美子	井浦 義太	石橋 一	住川 鉄兵	磯部 利行
荒井 宏幸	内山 航	山田 裕士	長谷川 卓	三上　杏里	土屋　博幸	古泉　哲子
山崎　義弥	太田　将史	中村　千晴	藤井　みなみ	岡澤　いつか	髙橋　実路	古泉 修行
長谷川 千恵						

4.2023年度 組織図

２０２３年度組織

総会 ― 理事会

委員会	委員長	理事会員			正会員				53名
地域委員会	上野 龍一	佐藤 幸将	信田 幸	渡辺 喜則	坂爪 慶	伊藤 亮平	井筒 久美子	元波 亨太	12名
					小林 将哉	唐澤 直秀	住川 鉄兵	山﨑 宏行	
youth委員会	田辺 円香	田中 正人	内山 航	荒井 宏幸	石附 拓真	村山 雄亮	小林 堅治	小菅 裕之	12名
					新保 尚志	杉崎 伸也	阿部 悟志	横木 将人	
みらい創造委員会	中山 光博	石川 大樹	齋藤 三千代	吉原 彰大	入山 雄太	井浦 義太	磯部 利行	玉川 慎一	12名
					石橋 一	山田 裕士	茅原 颯大	村田 有生	

会長	事務局		3名
長谷川 卓	高橋 大夢	遠藤 儀彦	

賛助会員	山崎 義弥	三上 杏里	金子 洋平	逸見 友哉	土屋 博幸	古泉 哲子	石添 宏	7名
特別会員	長谷川 千恵	太田 将史	中村 千晴	藤井 みなみ	岡澤 いつか	髙橋 実路	古泉 修行	7名

5.2023年度 年間スケジュール

にいがた元気プロジェクト　２０２３ 年度　年間スケジュール一覧

				1月	2月	3月	4月	5月	6月	7月	8月	9月	10月	11月	12月	予算額
理事会・委員会				1月12日(木)	2月15日(水)	3月13日(月)	4月13日(木)	5月15日(月)	6月13日(火)	7月18日(火)	8月18日(金)	9月12日(火)	10月19日(木)	11月13日(月)	12月11日(月)	¥100,000
総会				1月12日(木)												
	No.	委員会	事業内容	1月	2月	3月	4月	5月	6月	7月	8月	9月	10月	11月	12月	予算額
今年度事業	1	地域	オレンジリボン 亀田元気まつり			3月〇日										
				協議	審議	実施	報告									
	2	地域	農業体験食育事業(仮)													¥50,000
				協議	審議	実施	→	→	→	→	→	→	→	→	報告	
	3	youth	ミス・アース新潟大会						6月4日							
					協議	→	審議	→	実施	報告						
	4	youth	釣りロマン世界大会					(仮日程)								
					協議	→	審議	実施	報告							
	5	youth	広報事業(仮) ※動画・youtubeなど													
				協議	→	審議	実施	→	実施	→	実施	→	実施	→	実施	
	6	youth	新潟まつり 子どもみこし													
									審議	→	実施	報告				
	7	みらい創造	遠征事業(仮) ※市外での開催など													
						協議	→	審議	→	実施	報告					
	8	みらい創造	オレンジリボンたすきリレー											11月3日		¥50,000
					協議	→	→	→	→	審議	→	→	→	実施	報告	
都度	9	地域	(継続)学生向け職業講話													¥0
				実施	→	→	→	→	→	→	→	→	→	→	報告	
	10	地域	(継続)ヘルプマークの啓発活動													¥0
				実施	→	→	→	→	→	→	→	→	→	→	報告	

6.2022年度 活動報告①

理事会／委員会

●毎月1回集まって事業に関する話し合いをします。
ニコットやクロスパルを会場としてよく利用してます。

●昨年はコロナでほぼ開催しませんでしたが、
会議後は懇親会も開催する時もあります。

6.2022年度 活動報告②

学生向け職業講話

●2019年から継続で学生向けに職業に関する講話を実施しました。

●今年度は、**新潟小学校様（2回）・早通南小学校様（1回）**の合計3回実施しました。

●元気会員の方に講師を担当してもらいました。

●学生たちも熱心に講師の話に耳を傾け、講師の方々も学生と交流することで、新たな学びを得ることができました。

6.2022年度 活動報告③

ミスアース・ジャパン新潟大会

（2022年6月5日実施）

●2021年度から、ミスアース新潟事務局様と協働関係になり、
大会運営のサポートをさせていただきました。

●当日は、審査員、会場設営、運営補助などで携わらせて
いただきました。

●ファイナリストの皆様全員が輝いており
とても感動的な大会になりました！

6.2022年度 活動報告④

釣りロマン大会 家族会

（2022年7月9日実施）

●昨年度、天候に恵まれず延期となった釣りロマン大会、
懇親会もかねてメンバーだけで釣り大会を開きました。

●ご家族連れの参加で、非常に楽しい会になりました。

●2023年一般開催に向けて準備万端です！

6.2022年度 活動報告⑤

新潟まつり子どもみこし

（2022年8月7日実施）

●新潟まつりが再開！元気プロジェクトも子どもみこしに参加しました。

●お子さんに集まっていただき、楽しくみこしづくりができました。

●当日は、天気がよく暑かったですが、お子さんたちは元気いっぱいで
自分たちでつくったみこしを担ぎ、夏の良い思い出になったと思います。

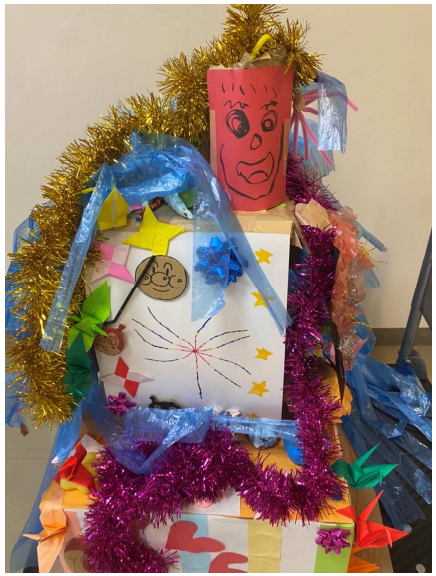

6.2022年度 活動報告⑥

げんきがでる夏祭り

（2022年8月11日実施）

●千花様との協働で夏祭りの事業を行いました。

●元気プロジェクトでは**初の五泉市開催！**
会場は出来たばかりの**ラポルテ五泉**でたくさんの方に
来場いただき、非常に盛況でした！

●設営準備や出店の担当などに携われらせていただきました。

●元気プロジェクトも**お仕事体験パーク**を出店し、
たくさんのご家族連れの方に楽しんでもらいました。

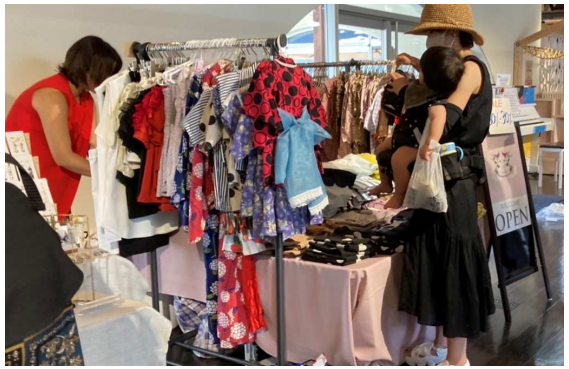

6.2022年度 活動報告⑦

オレンジリボンたすきリレー2022

（2022年11月3日実施）

●2019年から始まったオレンジリボンも
今回で4回目となりました！

●感染症対策を行い、**参加者過去最多500名越え！**

●**児童虐待防止のシンボル、オレンジリボン**それを
たすきとして繋ぐことで、啓発活動を行います。

●集まった寄付金を今年は、**新潟市**に寄付してきました。

虐待防止願い力走

中央区 市民団体がたすきリレー

児童虐待防止を訴えて走る「オレンジリボンたすきリレー」が、新潟市中央区の信濃川右岸のやすらぎ堤で開かれた。参加者は、子どもが安心して暮らせる社会になることを願いながら走った。

市民グループ「にいがた元気プロジェクト」が3日に主催し、4回目。40チームの約220人が参加し、

松浜にまつわる創作狂言を披露

わる創作狂言を披露することで、地域の歴史や文化を

児童虐待防止へ

市に募金を寄付

7.2023年度 開催予定

・亀田元気まつり（3月）

⇒亀田商工会議所青年部様との協働で開催予定！

・オレンジリボンたすきリレー2023（11月）

⇒5回目となるオレンジリボンたすきリレー、今年も開催予定！

・農業体験

⇒子ども向けの農業を通じた体験型の食育事業

・遠征事業

⇒上越市など、新潟市外での新たな事業開拓！

・広報関連事業

⇒動画をづくりを学ぼう！

※他にも実施予定です